



# **INFORME DE GESTIÓN**

## **Año 2020**

**Jubilacafé- Tolima**

**Para: Asamblea General ordinaria**

**Fecha: Marzo 6 de 2021**

**De: Gustavo Orellanos Centeno**

# 1. ESTRUCTURA JUBILACAFÉ

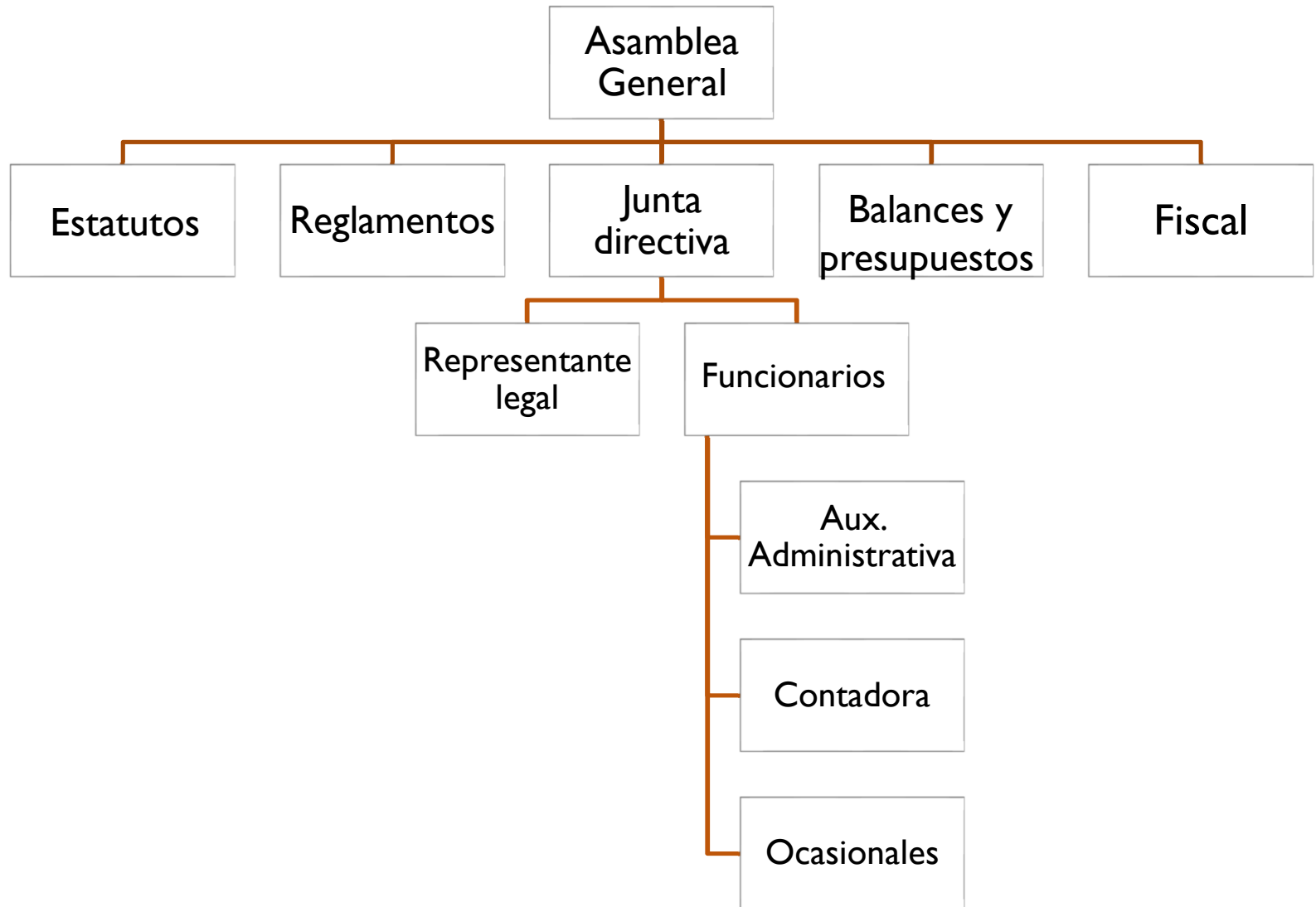



# Junta Directiva 2019- 2021

- **Presidente: Gustavo Orellanos**
- **Vicepresidente: Ivan Avilés**
- **Secretario: Dora de Lozano**
- **Tesorero: Crisanto Barrios**
- **Vocal: Shirley González de S.**
- **Aracelli Fajardo y Heriberto Arcilla.**

- 
- Fiscal principal: Moises Trujillo
  - Fiscal suplente: Luz Marina Herrera
  - Funcionarios : Luz Adela Barrios (secretaria administrativa) y Dra. Julieta Cortez de Villanueva (contadora )

## 2. Afiliados actuales:

### Afiliados

<b>2019</b>	<b>59</b>
2020	57

<b>Total Afiliados a Dic. 31 de 2020</b>	57
--	----

### Ingresos

<b>2019</b>	<b>3</b>
2020	1

<b>Total Ingresos a Dic. 31 de 2020</b>	1
---	---

### Retiros

<b>2019</b>	<b>1</b>
2020	1

<b>Total Retiros a Dic. 31 de 2020</b>	1
--	---



# Compañeros Afiliados fallecidos

- **Año 2019:**

**6**

Jose Jesus Betancourth
Francisco Covalada
Dioselina Azuero
Rafael Romero
Celmira Cometa
Regulo Rondón

- **Año 2020:**

**3**

Manuel Espinoza
Amelia Garzón de Ruiz
José Buenaventura Sánchez



# Junta Directiva

- ***Decisiones emergencia por covid 19.***

Entrega de bono de 50.000 el día de las madres.

Entrega de bono de 70.000 en Diciembre a cada afiliado.



# Observación fiscalía

gastos, auxilio cuando no hay presencia en sede  
Ibagué

- ***Ayuda semanal de 50.000 pesos para el presidente y***
- ***45. 000 tesorero.***

Algunas actividades realizadas por el presidente y tesorero:

Salarios, Balances, presupuesto mensual, gestión de auxilios de solidaridad, créditos, prestaciones, seguros, defunciones y otros que requieren de sus firmas presenciales.

Principales Herramientas empleadas y nuevos procedimientos :

Llamadas telefónicas diarias , taxis para asistir a firmas de cheques y revisión de documentos, envío de correspondencia  
Líbano- Ibagué /Ibagué Líbano





# Comisión de solidaridad

- Visitas a afiliados enfermos que requerían asistencia por parte de Jubilacafé.
- Se sigue pagando el 50% de afiliación a servicio funerario de los Olivos y la Verde Esperanza.
- Desembolsos solidarios continúan siendo entregados a quienes lo requieren.

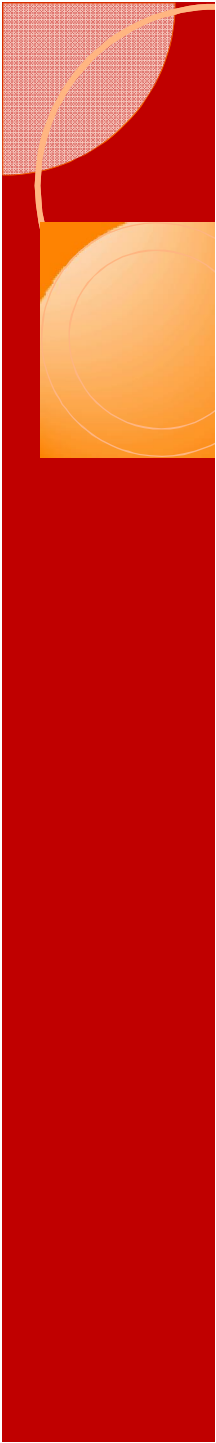

# Presupuesto



# TABLA COMPARTIVA PRESUPUESTAL

- *CONVENCIONES :*
- Ingreso presupuestal: 1
- Egresos presupuestados :2
- Solidaridad presupuestada:3
- Ingresos ejecutados: 4
- Egresos ejecutados :5
- Solidaridad ejecutada:6
- Excedentes:7



<b>Año</b>	<b>1</b>	<b>2</b>	<b>3</b>	<b>4</b>
2018	\$59.760.000	\$43.380.000	\$16.380.000	\$54.523.000
2019	\$58.514.000	\$41.882.000	\$16.632.000	\$53.521.000
2020	\$56.927,000	\$43.048.000	\$13.879.000	\$49.860.087
2021	\$54.235.000	\$40.370.200	\$13.864.800	

<b>Año</b>	<b>5</b>	<b>6</b>	<b>7</b>
2018	\$39.377.494	\$14.922.870	\$233.330
2019	\$41.406.108	\$13.004.630	(\$889.556)
2020	\$54.482.676	\$12.930.960	(-4,622589)



BONO BIENESTAR SOCIAL O  
PROSALUD.

OTRAS ACTIVIDADES.

OBSERVACIONES Y RECOMENDACIONES

PREGUNTAS.



Gustavo Antonio Orellanos Centeno  
Presidente Jubilacafé

A vertical red bar on the left side of the slide. Near the top, there is a square containing a red-to-orange gradient circle with a fine grid pattern. Below it is another square containing a solid orange-to-yellow gradient circle with a fine grid pattern.

**GRACIAS**